

Kulturní centrum X10 Kutná Hora veřejně vyzývá k účasti na projektu SOCHA X

Téma: reflexe okolí bývalého sedleckého pivovaru (socha, objekt, instalace)

Autorský honorář: 10 000 Kč

Příspěvek na materiál/dopravu/instalaci: do výše maximálně 15 000 Kč

Deadline zaslání návrhů: 27/3/2022

Výsledky Open callu: 1/4/2022

Rezidence: 16–21/5/2022

Vernisáž projektu: 21/5/2022

Projekt SOCHA X

V okolí bývalého sedleckého pivovaru se nacházejí zelené plochy, které roky zejí prázdnotou a nejsou využívány místními obyvateli ani městem. První ročník projektu SOCHA X tak oživí převážně turistický prostor Sedlce a upozorní na absenci současného umění ve veřejném prostoru Kutné Hory mimo areál Galerie Středočeského kraje.

Lokalita

Bývalý pivovar se nachází v trojúhelníku mezi Katedrálou Nanebevzetí Panny Marie a svatého Jana Křtitele, jejíž přestavbu v duchu barokní gotiky realizoval Jan Blažej Santini-Aichel. O pár metrů dál leží proslulá Sedlecká kostnice, která je jednou z nejnavštěvovanějších památek v republice. Třetím pomyslným bodem jsou komerční supermarkety a nákupní centra. Naším cílem je vystoupit z areálu pivovaru a skrze současné umění ve veřejném prostoru poukázat na neutěšenost a nepropojenost tohoto místa. (Mapa oblasti níže)

Podmínky

Včasné zaslání portfolia s návrhem a krátkým popisem sochy/objektu/instalace, které by mělo obsahovat:

- fotografii díla k vystavení nebo návrh díla/skicu/model/vizualizaci
- rozměr, váhu a popis
- požadavky na instalaci/kotvení
- předpokládané místo nakládky nebo zájem o rezidenci v pivovaru

Zajišťujeme

- pomoc s transportem a instalací
- možnost rezidence v bývalém pivovaru
- ubytování po dobu rezidence nebo o vernisáži

Dotazy směřujte zde:

Radka Zahradníková, kurátorka X10 Kutná Hora

radka@divadloX10.cz

Cultural Center X10 Kutná Hora calls for participation in the SCULPTURE X project

Topic: reflections on the surroundings of the former Sedlec Brewery (in the form of sculpture, object, or installation)

Author's fee: CZK 10,000

Material/transport/installation contribution: up to CZK 15,000

Deadline for submissions: 27/3/2022

Open call results: 1/4/2022

Residence: 16–21/5/2022

Project opening: 21/5/2022

SCULPTURE X Project

The former Sedlec brewery is surrounded by green areas that have been empty for years and are not used by locals or the city. The first year of the SCULPTURE X project will thus enliven the predominantly tourist area of Sedlec and draw attention to the absence of contemporary art in the public space of Kutná Hora apart from the Central Bohemian Region Gallery.

Location

The former Brewery is located in the triangle between the Cathedral of the Assumption of the Blessed Virgin Mary and St. John the Baptist which was rebuilt in the Baroque Gothic style by Jan Blažej Santini-Aichel. A few meters away is the famous Ossuary which is one of the most visited monuments in the country. The third imaginary point are commercial supermarkets and shopping malls. Our goal is to step out of the Brewery and point out the gloominess and disconnection of this place through contemporary art in public space. (See the map below)

Conditions

Timely submission of a portfolio with a design and a brief description of the sculpture/object/installation which should include:

- a photograph of the work to be exhibited or a design of the work/sketch/model/visualization
- size, weight and description
- installation/anchoring requirements
- expected place of loading or interest in a residence in the Brewery

We provide

- assistance with transport and installation
- possibility of residence in the former Brewery
- accommodation during the residence and/or opening

Any questions? Please contact us:

Radka Zahradníková, curator X10 Kutná Hora

radka@divadlo10.cz

Mapa oblasti / Map of the area:

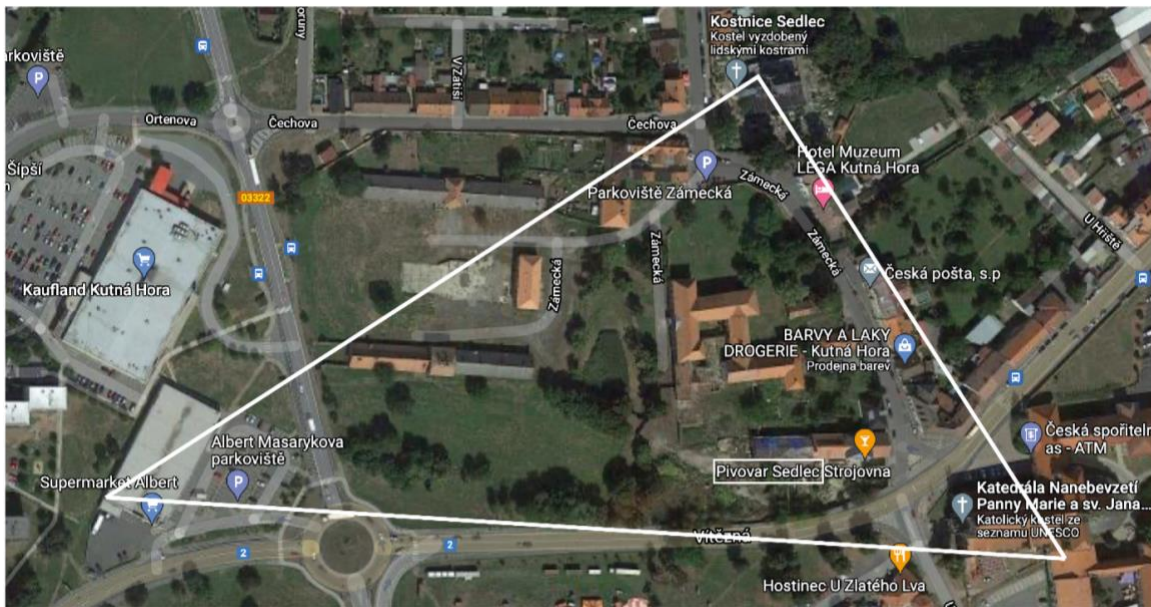

<https://goo.gl/maps/A8TMLeR5Uv9SwVG27>

Těšíme se na Vaše návrhy!

We look forward to your ideas!